Architekturbüro Markus Vogt AG
Palduinstrasse 112
9496 Balzers
info@architektur-vogt.li
www.architektur-vogt.li
Tel. +423 / 384 21 52
Fax. +423 / 384 16 47

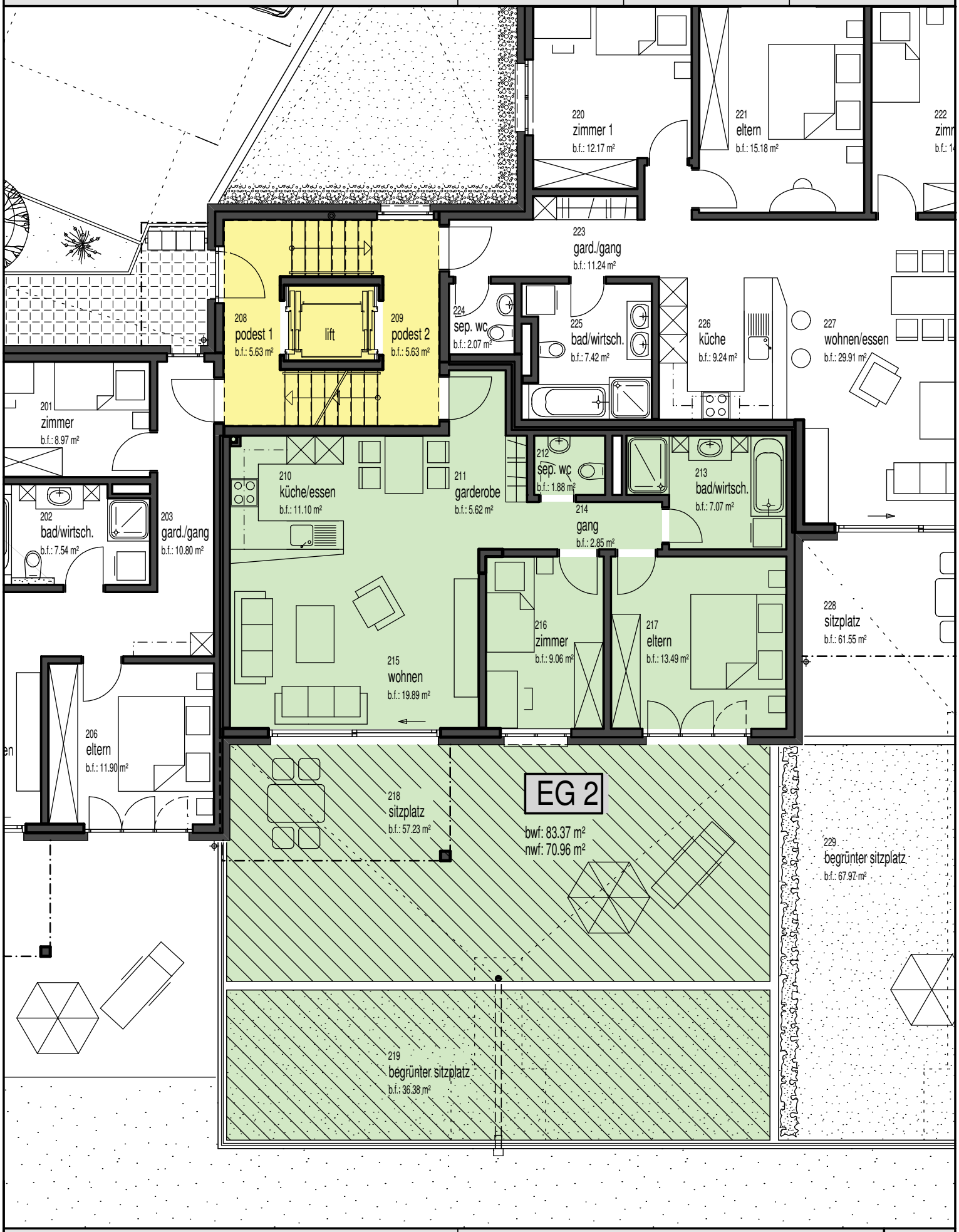

Überbauung Kellersfeld

9491 Ruggell

08.11.2005

Erdgeschoss 1:100

3 ½ Zimmerwohnung EG 2

bwf: 83.37 m2
nwf: 70.96 m2